

Acest plan anuleaza si inlocuieste planul nr. PT.02.03.06.AR.05.010 elaborat la data 01.2013.
 This layout plan canceled and replaced layout plan no. PT.02.03.06.AR.05.010 prepared on 01.2013.
 CLASA DE IMPORTANTA A CONSTRUCTIEI: II (cf. P100/2006)
 CATEGORIA DE IMPORTANTA: B (cf. HG 766/1997)
 GRAD DE REZISTENTA LA FOC: II (cf. P118/1999)

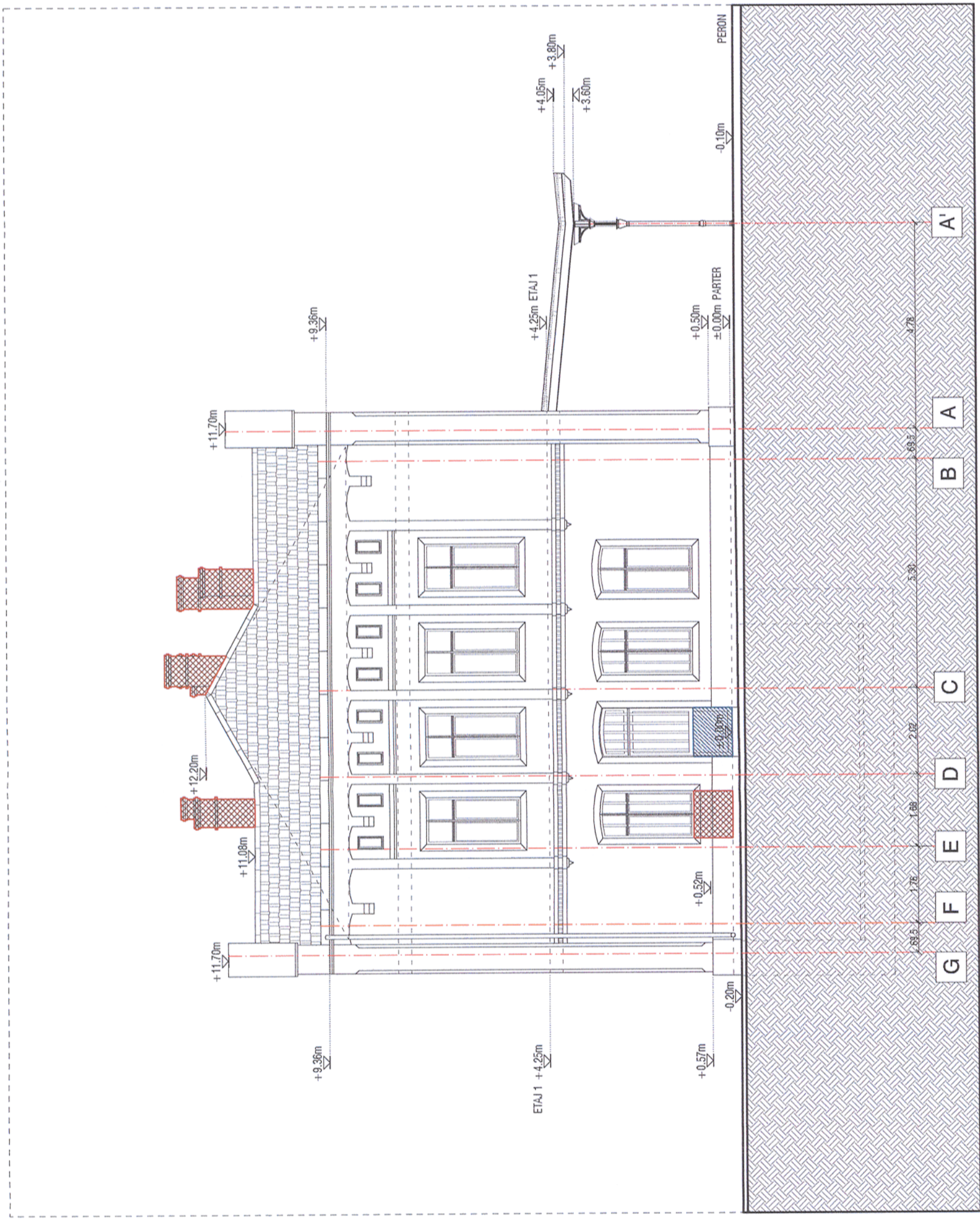

ORDINUL ARHITECTILOR DIN ROMANIA
 4065
 Margareta FOTACHE
 Arhitect cu drept de semnătură

DESFIINTARE
 COMPLETARE

Verificator / Expert Checker / Expert	Cerința Requirement	Semnatura Signature	Referat / Expertiza Report / Expertise
		MINISTERUL TRANSPORTURILOR	
BENEFICIAR / BENEFICIARY : 		COMPANIA NAȚIONALĂ DE CĂI FERATE "CFR" SA	

PROIECTANT / DESIGNER:			
Aprobat Approved	Șef de echipă Team leader	C. Teodorescu	Data Date
Verificat Checked	Expert Cheie Key Expert	B. Gössler	01.2013
Subcontractant / Subcontractor			01.2013
Aprobat Approved	Adjunct Șef de echipă Deputy Team leader	A. M. Baicu	01.2013
Verificat Checked	Arhitect Architect	M. Fotache	01.2013
Proiectat Designed	Arhitect Architect	L. G. Baicu	01.2013

"Reabilitarea liniei c.f. Frontieră - Curtici - Simeria, parte componentă a coridorului IV Pan-European pentru circulația trenurilor cu viteză maximă de 160 km/h"
 Tronsoanel 2 - A: KM 614 - CAP Y B BĂRZAVA
 "Rehabilitation of the Railway Line Border - Curtici - Simeria, component Part of the IV Pan-European Corridor for the Trains Circulation with maximum speed of 160 km/h"
 Section 2 - A: KM 614 - CAP Y B BĂRZAVA

Denumire desen / Drawing name:
 Stația Radna - Clădire călători - Fațadă Sud-Vest situația existentă
 Radna Station - Station Building - South-West Facade - Survey

Scara / Scale 1:100	Revizia / Revision 1/05.2013	Cod desen / Drawing Code PT.2A.03.06.AR.05.010	Nr. / No 10/22
------------------------	---------------------------------	---	-------------------